

02. PLANTA BAIXA

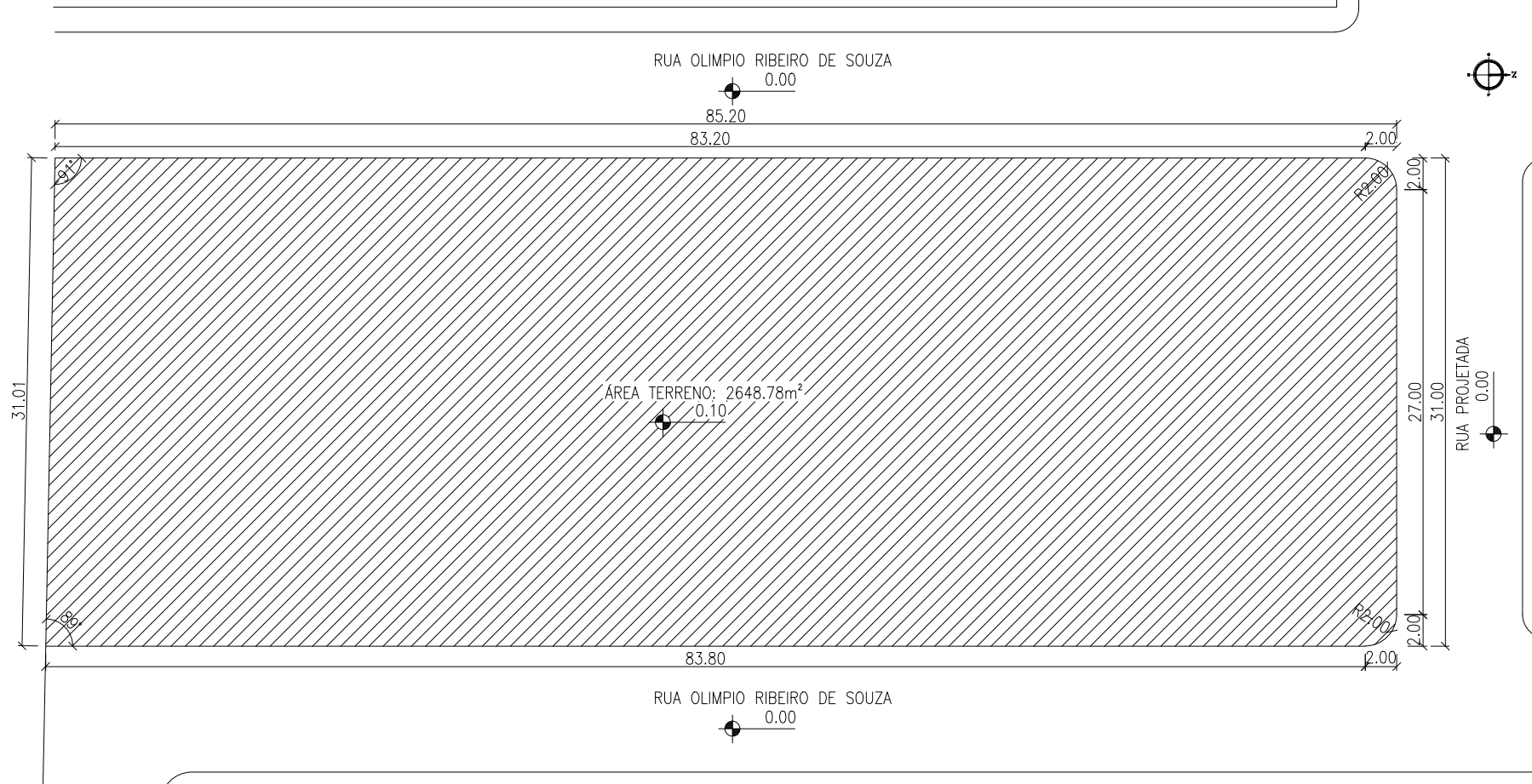

01. PLANTA SITUAÇÃO

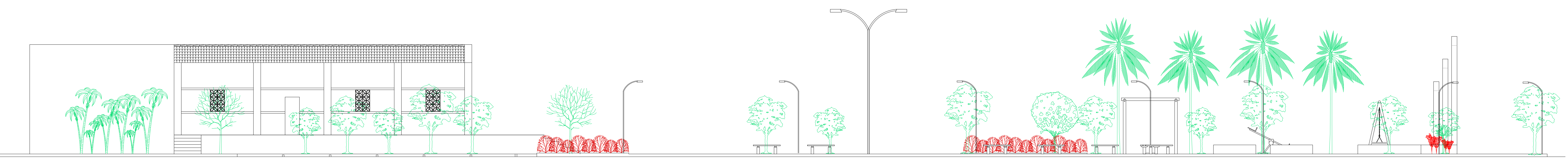

03. VISTA 01
RUA OLÍMPIO RIBEIRO DE SOUZA

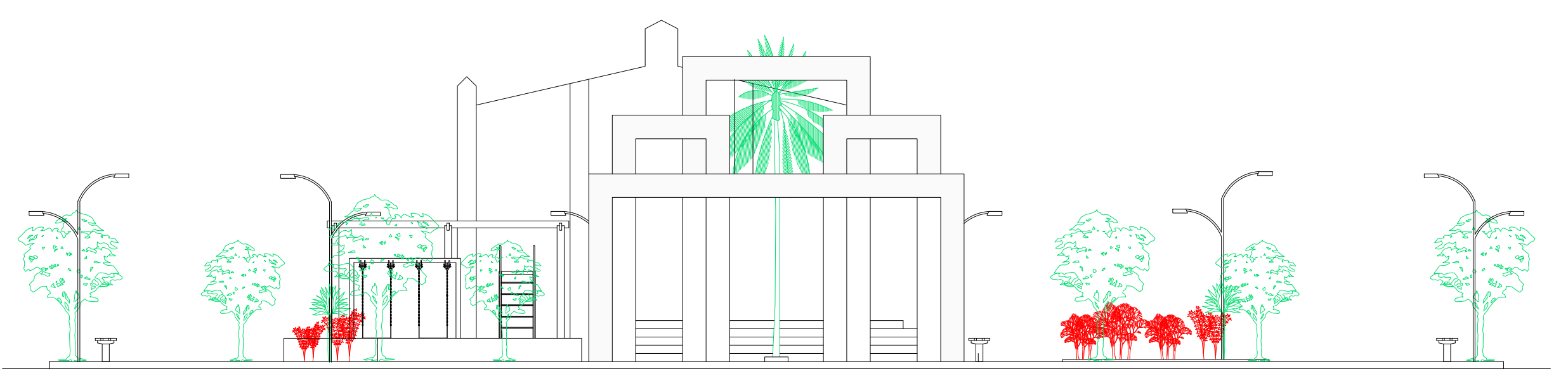

04. VISTA 02
RUA PROJETADA



05. VISTA 03
RUA OLÍMPIO RIBEIRO DE SOUZA

Empreendimento/Local: PROJETO ARQUITETÔNICO - Praça da Igreja Povoado Varzinha - Santa Cruz/PE	ESCALA: 1/100	DATA: Agosto/2022
Proprietário: MUNICÍPIO DE SANTA CRUZ - PE CNPJ: 24.301.475/0001-86	DESENHO: Icaro Machado	RESP. TÉCNICO / OBRA: FÁBIO WALLACE GOMES MACHADO Eng. Civil nº CREA - PE 058816
CONTEÚDO DA FOLHA: 01 - Planta Situação 02 - Planta Baixa 03 - Vistas FÁBIO WALLACE GOMES MACHADO Eng. Civil nº CREA - PE 058816	QUADRO DE ÁREAS: A1 - Área do Terreno: 2.488,52 m ² A2 - Área Construída: 2.172,75 m ² ASN - Área Solo Natural: 59,80 m ²	Nº FOLHA: 01

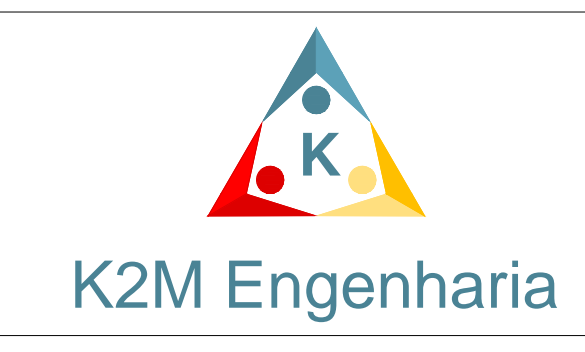

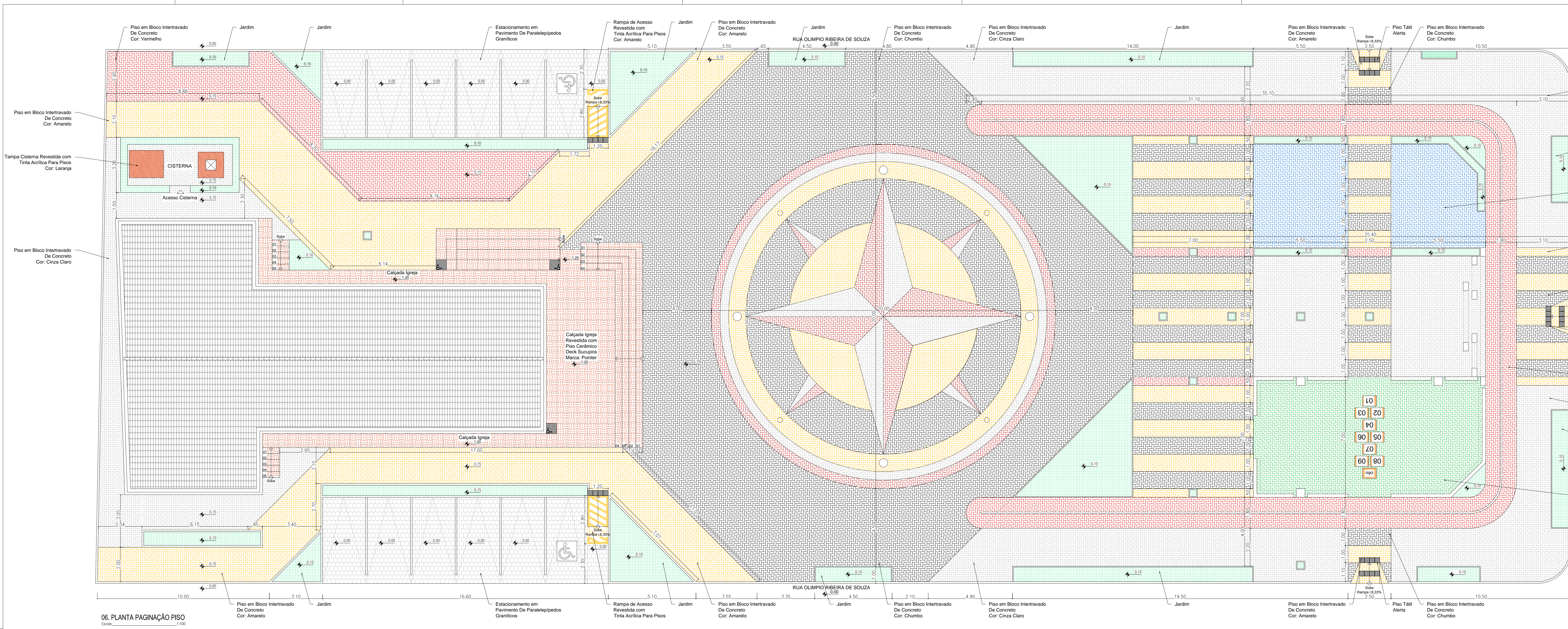

06. PLANTA PAGINAÇÃO PISO
Escala: 1:100

Detalhamento Rampa

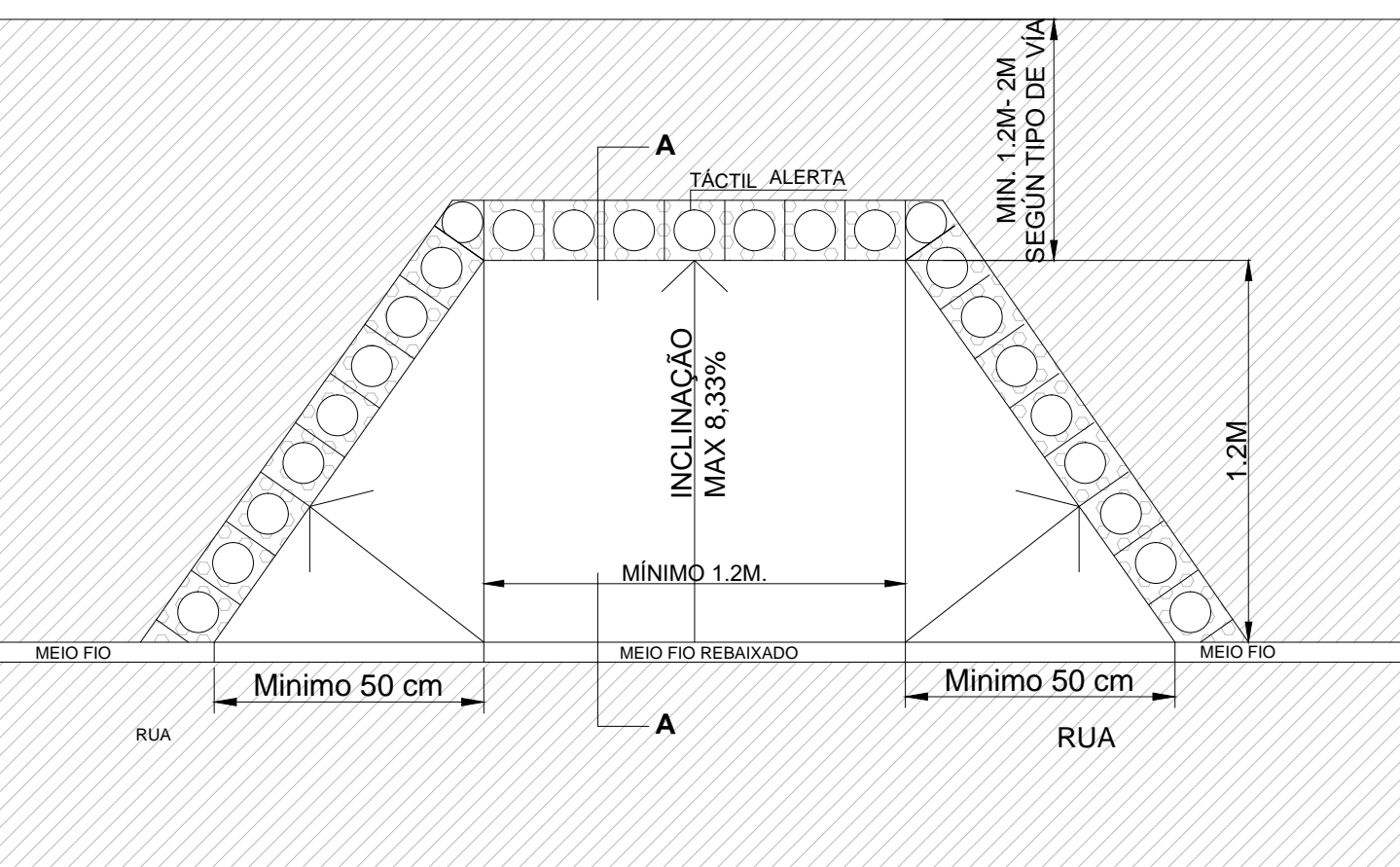

PLANTA ESCALA 1:25

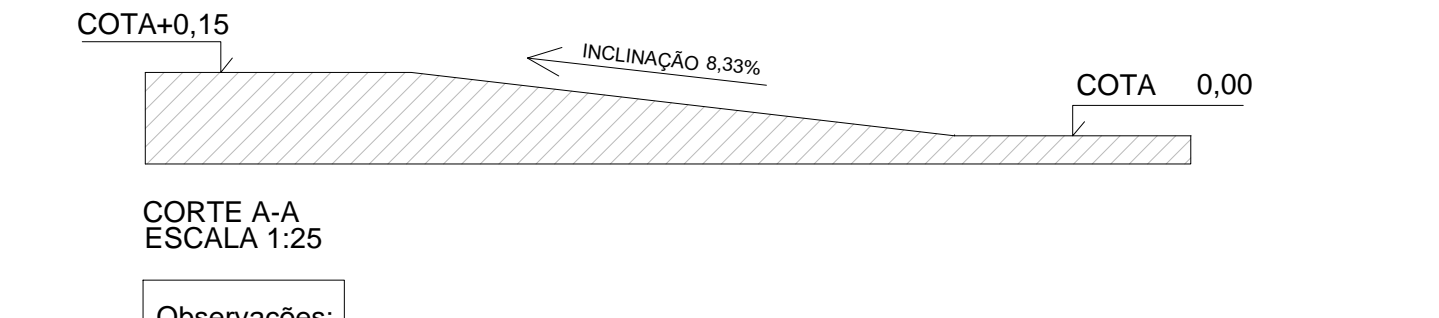

Observações:

- A COTA INICIAL SERÁ 0,00, PODENDO CHEGAR A UM MÁXIMO DE 1cm.
- O GRAU DE PEDESTRE DEVE TER UMA INCLINAÇÃO DE 8,33%. EM CASOS ESPECIAIS O DESNÍVEL PODE ACEITAR UMA INCLINAÇÃO MÁXIMA DE 12%.
- A LARGURA MÍNIMA DO RECUO, SEM SUAS ASAS LATERAIS, DEVE SER DE 1,2mts.

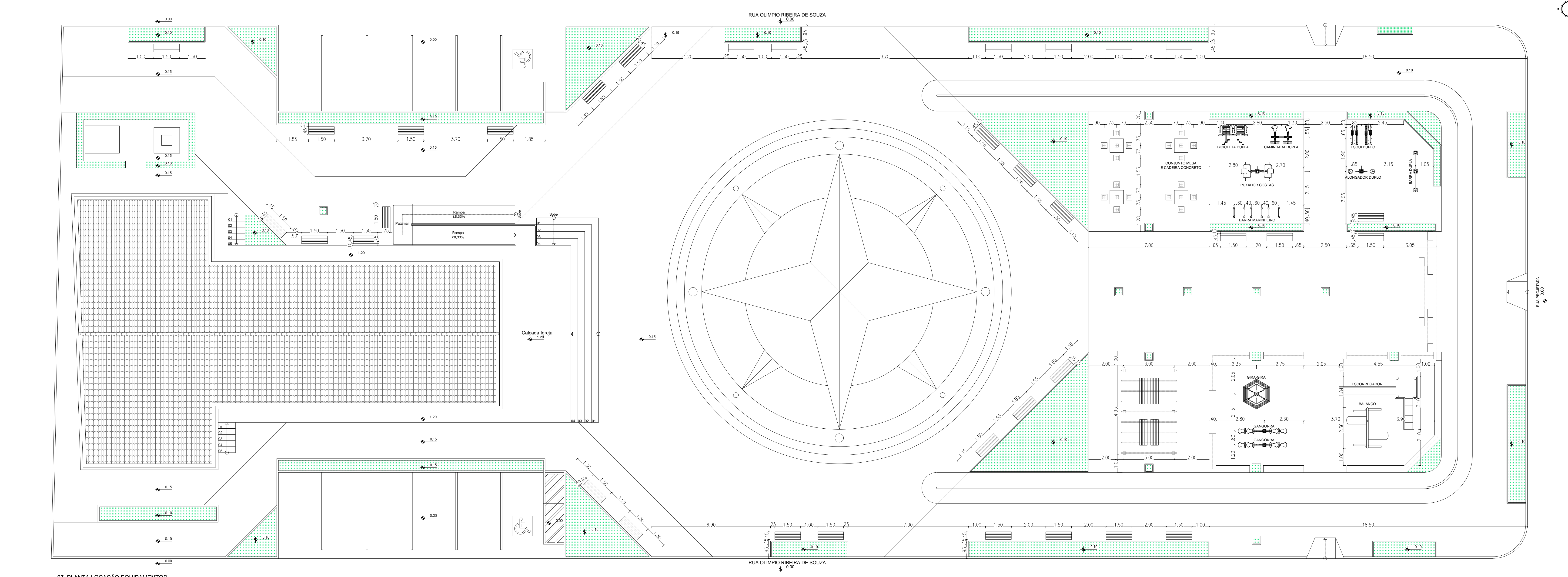

07. PLANTA LOCAÇÃO EQUIPAMENTOS
Escala: 1:100

Textura	Descrição	Metragem
[Symbol]	Revestimento Deck Sucupira Branco - Marca: Pointer Medida: 0,60x0,60	130,50m²
[Symbol]	Bloco Intertravado De Concreto Cor: Cinza Claro Medida: 0,20x0,10x0,04	428,85m²
[Symbol]	Bloco Intertravado De Concreto Cor: Chumbo Medida: 0,20x0,10x0,04	573,60m²
[Symbol]	Bloco Intertravado De Concreto Cor: Vermelho Medida: 0,20x0,10x0,04	277,55m²
[Symbol]	Bloco Intertravado De Concreto Cor: Amarelo Medida: 0,20x0,10x0,04	420,30m²
[Symbol]	Bloco Intertravado De Concreto Cor: Azul Medida: 0,20x0,10x0,04	62,60m²
[Symbol]	Bloco Intertravado De Concreto Cor: Verde Medida: 0,20x0,10x0,04	81,15m²
[Symbol]	Pavimento De Paralelepípedos Graníticos Medida: 0,23x0,15x0,14	154,00m²
[Symbol]	Tinta Acrílica Para Piso Cor: Amarelo	
[Symbol]	Tinta Acrílica Para Piso Cor: Laranja	
[Symbol]	Vegetação *Ver Especificação na Planta de Paisagismo	
[Symbol]	Melo Fio Pré Moldado	
[Symbol]	Piso Tátil de Alerta Medida: 0,25x0,25	32 Placas
[Symbol]	Indicação Sentido	
[Symbol]	Pedra Inicial	

OBSERVAÇÃO:
01 - TODAS AS MEDIDAS DEVERÃO SER RIGOROSAMENTE CONFERIDAS NO LOCAL.
02 - A PORCENTAGEM DE PERDA DE REVESTIMENTOS CERÂMICOS ESTÁ INCLUSA NA METRAGEM INFORMADA.

Empreendimento/Local: PROJETO ARQUITETÔNICO - Praça da Igreja
 Povoado Vazinha - Santa Cruz/PE
 Proprietário: MUNICÍPIO DE SANTA CRUZ - PE
 CNPJ: 24.301.475/0001-86

ESCALA: 1/100
 DATA: Agosto/2022
 DESENHO: **Leandro Machado**
 RESP. TÉCNICO / PROJETO: RESP. TÉCNICO / OBRA

CONTEÚDO DA PRANCHA:
 01 - Planta de Situação
 02 - Planta Baixa
 03 - Vistas

FABIO WALLACE GOMES MACHADO
 Eng. Civil nº CREA - PE 058816
 RUA OLÍMPIO RIBEIRA DE SOUZA, 135 - TOR. 10
 BARRA D'ÁGUA - OLINDA - CEP: 52070-000
 FONE: (51) 31044211
 E-MAIL: fabio.wallace@k2m.com



QUADRO DE ÁREAS:
 AT - Área do Terreno: 2.488,12 m²
 AC - Área Construída: 2.172,71 m²
 AN - Área Não Construída: 59,80 m²

Nº FOLHA: **02**

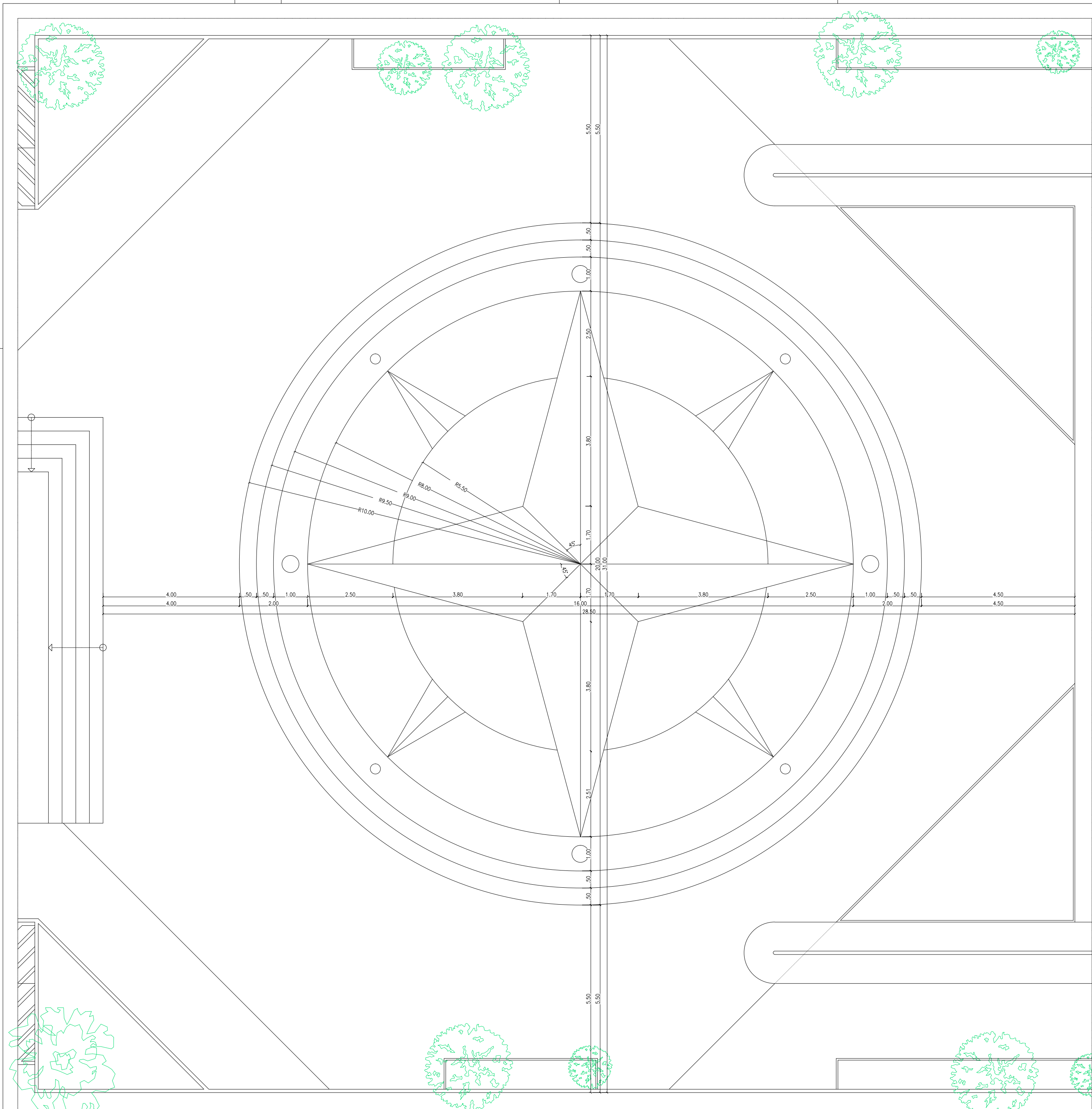

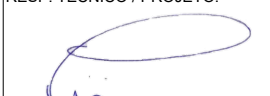

06.1 - PAGINAÇÃO DE PISO
METRAGEM ROSA DOS VENTOS
Escala: 1:75

Empreendimento/Local: PROJETO ARQUITETÔNICO -Praça da Igreja Povoado Varzinha - Santa Cruz/PE	ESCALA: 1/75	DATA: Setembro/2022
	DESENHO: Icaro Machado	
	RESP. TÉCNICO / PROJETO: 	RESP. TÉCNICO / OBRA:
Proprietário: MUNICÍPIO DE SANTA CRUZ - PE CNPJ: 24.301.475/0001-86	FABÍO WALLACE GOMES MACHADO Eng. Civil nº CREA - PE 058816	FABÍO WALLACE GOMES MACHADO Eng. Civil nº CREA - PE 058816
 K2M Engenharia	CONTEÚDO DA PRANCHA: 06.1 - Paginação De Piso Metragem Rosa dos Ventos	QUADRO DE ÁREAS: AT - Área do Terreno: 2.448,12 m² AC - Área Construída: 2.172,75 m² ASN - Área Solo Natural: 59,80m²
	FÁBIO WALLACE GOMES MACHADO Eng. Civil nº CREA - PE 058816 <small>K2M Engenharia - Projetos e Construções Rua Euclides Bezerra Lima, 135 - Apt. 02 Bairro Centro - Ouricuri/PE - CEP 55.200-000 Fone: (87) 9.9150-0802 Claro E-mail: fabio_curicuri@hotmail.com</small>	Nº FOLHA: 03

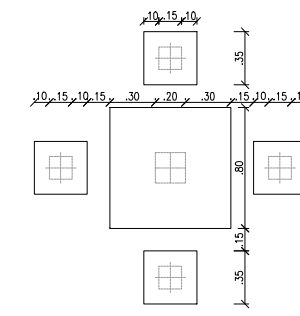
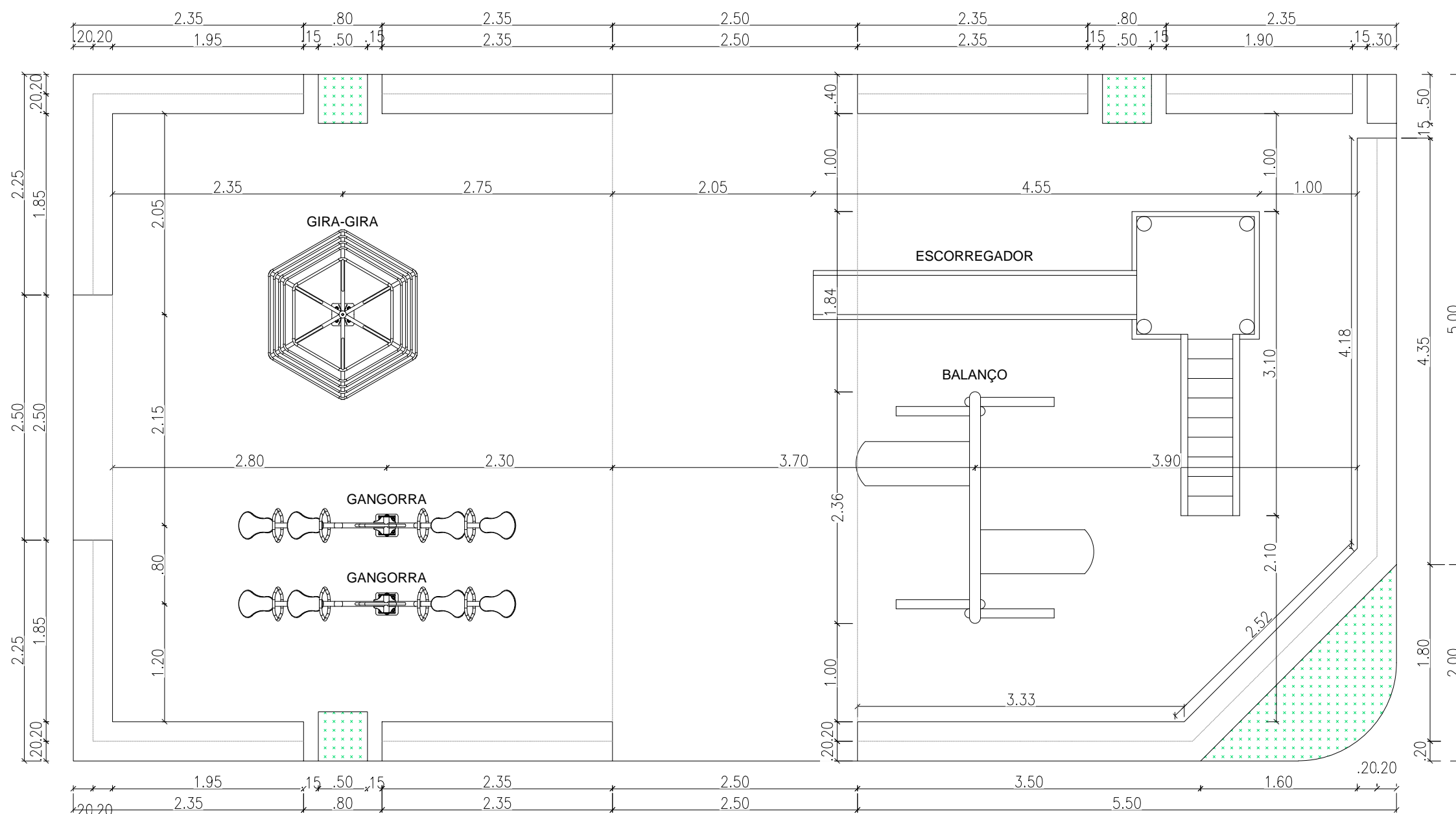

07.3 - Conj. Mesa E Cadeira
Planta Baixa

Escola: 1:25

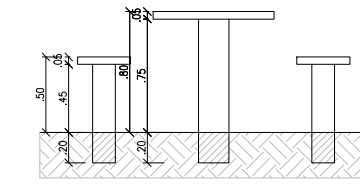

07.3 - Conj. Mesa E Cadeira
Elevação

Escola: 1:25

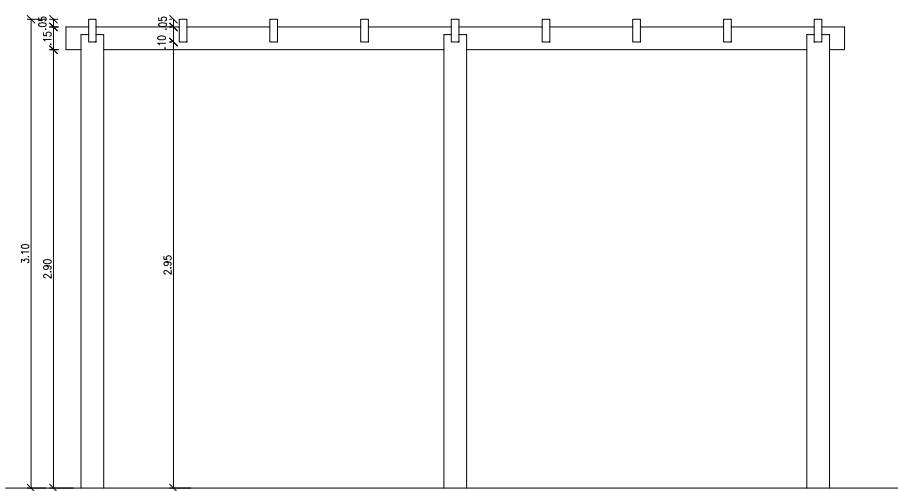

07.2 - Pergolado
Vista 01

Escola: 1:25

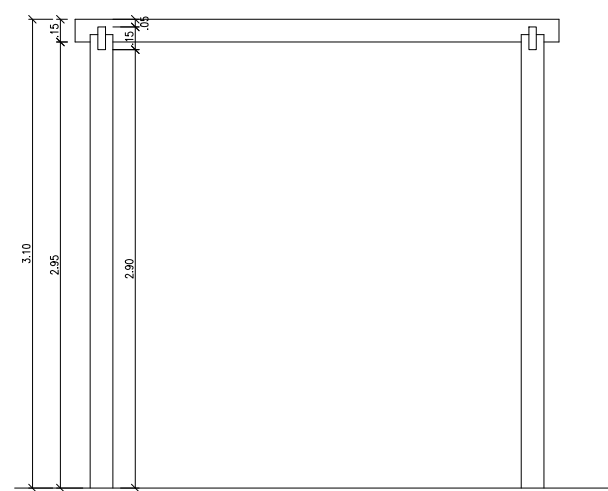

07.2 - Pergolado
Vista 02

Escola: 1:25

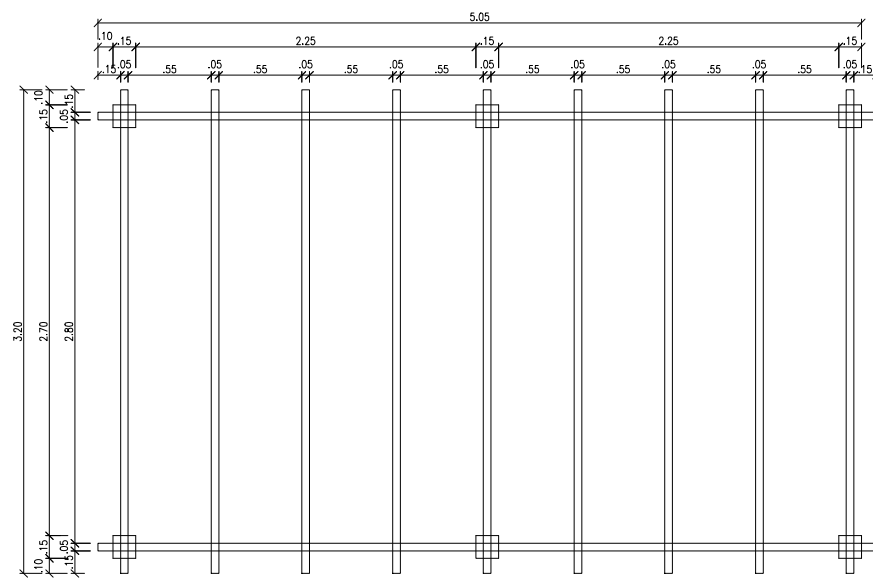

07.2 - Planta Baixa
Pergolado

Escola: 1:25

Empreendimento/Local:
PROJETO ARQUITETÔNICO - Praça da Igreja
Povoado Varzinha - Santa Cruz/PE

Proprietário:
MUNICÍPIO DE SANTA CRUZ - PE
CNPJ: 24.301.475/0001-86

ESCALA: 1/50 DATA: Setembro/2022

DESENHO: Icaro Machado

RESP. TÉCNICO / PROJETO: RESP. TÉCNICO / OBRA:

FÁBIO WALLACE GOMES MACHADO
Eng. Civil nº CREA - PE 058816

FÁBIO WALLACE GOMES MACHADO
Eng. Civil nº CREA - PE 058816



CONTEÚDO DA PRANCHA:
07.1 - Locação Equipamentos - Brinquedos
07.2 - Locação Equipamentos - Pergolado
07.3 - Locação Equipamentos - Conj. Mesa

FÁBIO WALLACE GOMES MACHADO
Eng. Civil nº CREA - PE 058816
K2M Engenharia - Projetos e Construções
Rua Euclides Bezerra Lima, 135 - Apt. 02
Bairro Centro - Ouricuri/PE - CEP 55.200-000
Fone: (87) 9 9150-0802 Claro
E-mail: fabio_cunha@hotmail.com

QUADRO DE ÁREAS:
AT - Área do Terreno: 2.448,12 m²
AC - Área Construída: 2.172,75 m²
ASN - Área Solo Natural: 59,80m²

Nº FOLHA: 04

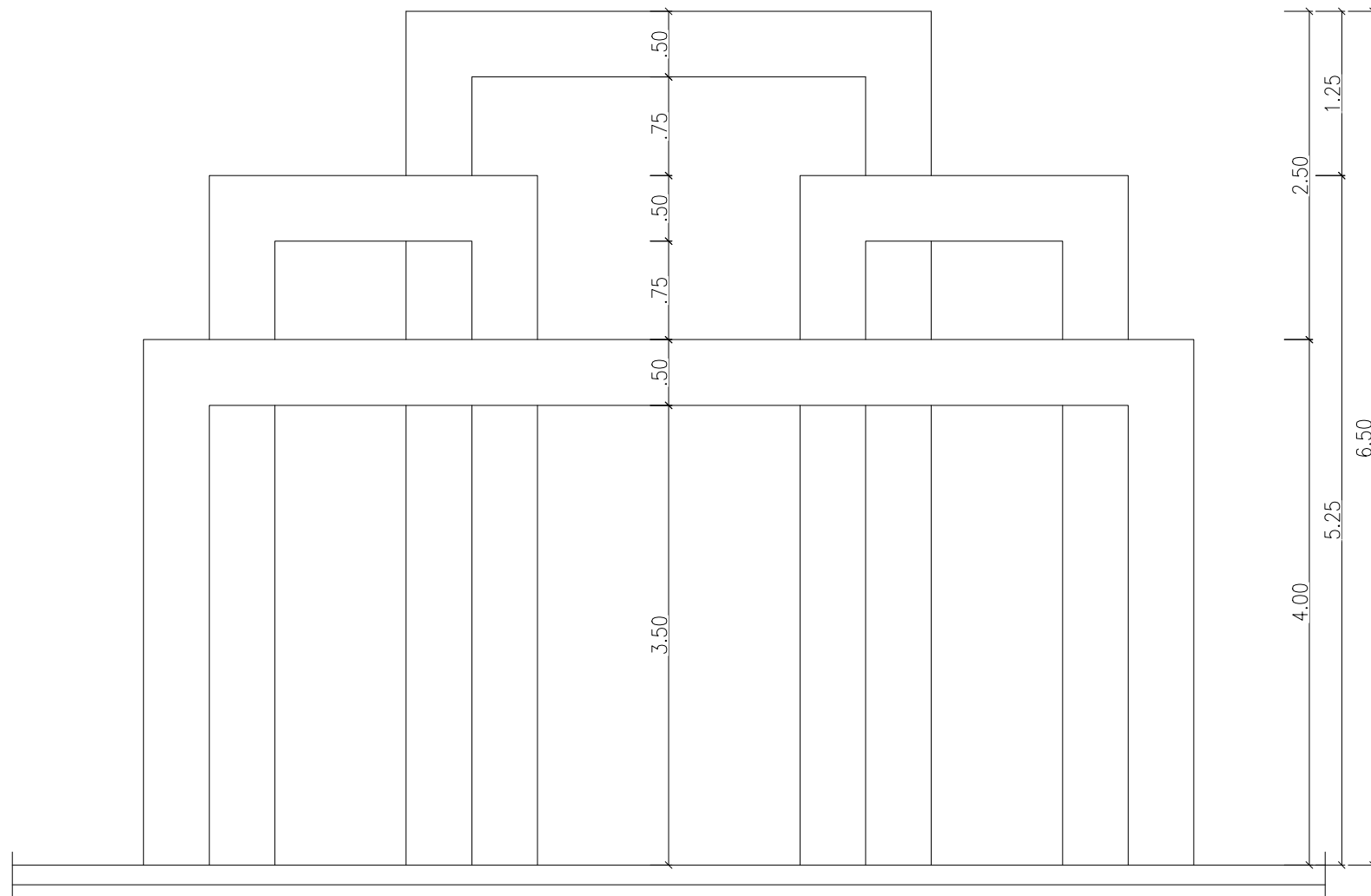

07.4 - PÓRTICO
Vista Frontal

Escala: _____ 1:50

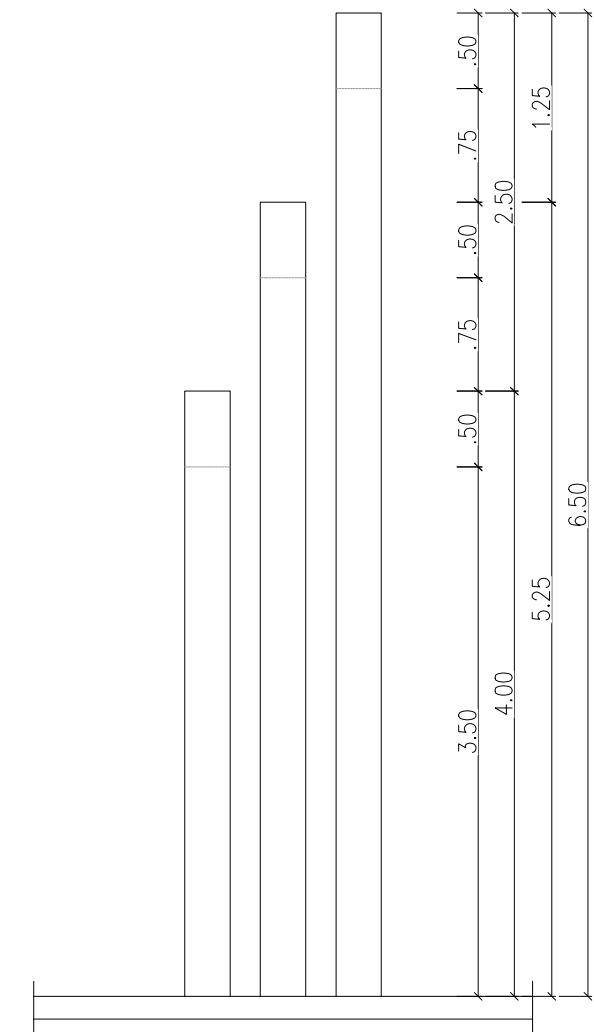

07.4 - PÓRTICO
VISTA LATERAL

Escala: _____ 1:50

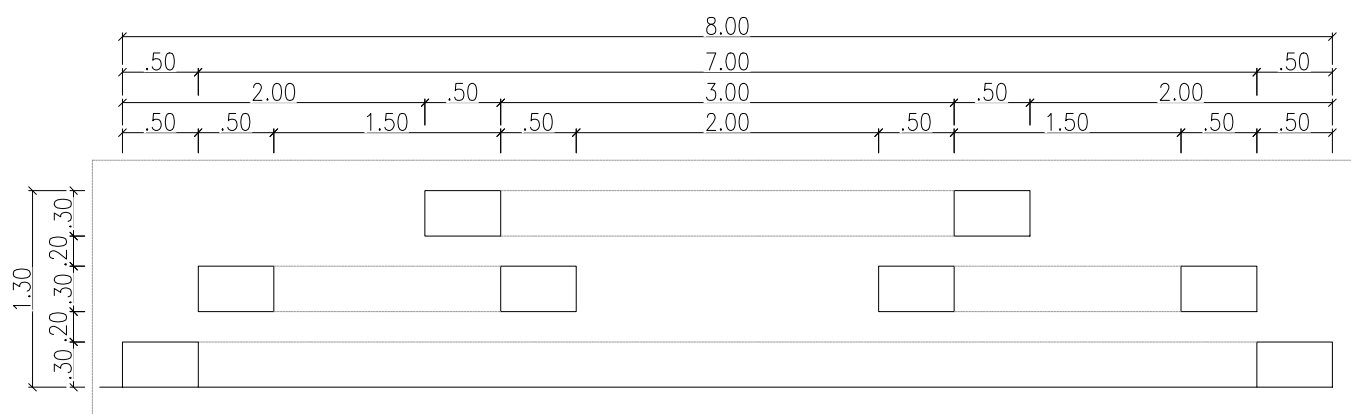

07.4 - PÓRTICO
PLANTA BAIXA

Escala: _____ 1:50

Empreendimento/Local:
PROJETO ARQUITETÔNICO - Praça da Igreja
Povoado Varzinha - Santa Cruz/PE

Proprietário:
MUNICÍPIO DE SANTA CRUZ - PE
CNPJ: 24.301.475/0001-86

ESCALA: **1/50** DATA: **Setembro/2022**

DESENHO: **Icaro Machado**

RESP. TÉCNICO / PROJETO: _____ RESP. TÉCNICO / OBRA: _____

FÁBIO WALLACE GOMES MACHADO
Eng. Civil nº CREA - PE 058816

FÁBIO WALLACE GOMES MACHADO
Eng. Civil nº CREA - PE 058816



CONTEÚDO DA PRANCHA:
07.4 - Locação Equipamentos - Pórtico

FÁBIO WALLACE GOMES MACHADO
Eng. Civil nº CREA - PE 058816
K2M Engenharia - Projetos e Construções
Rua Euclides Bezerra Lins, 135 - Apt. 02
Bairro Centro - Ouricuri/PE - CEP 56.200-000
Fone: (87) 9.9150-0802 Claro
E-mail: fabio_ouricuri@hotmail.com

QUADRO DE ÁREAS:
AT - Área do Terreno: 2.448,12 m²
AC - Área Construída: 2.172,75 m²
ASN - Área Solo Natural: 59,80m²

Nº FOLHA:
05

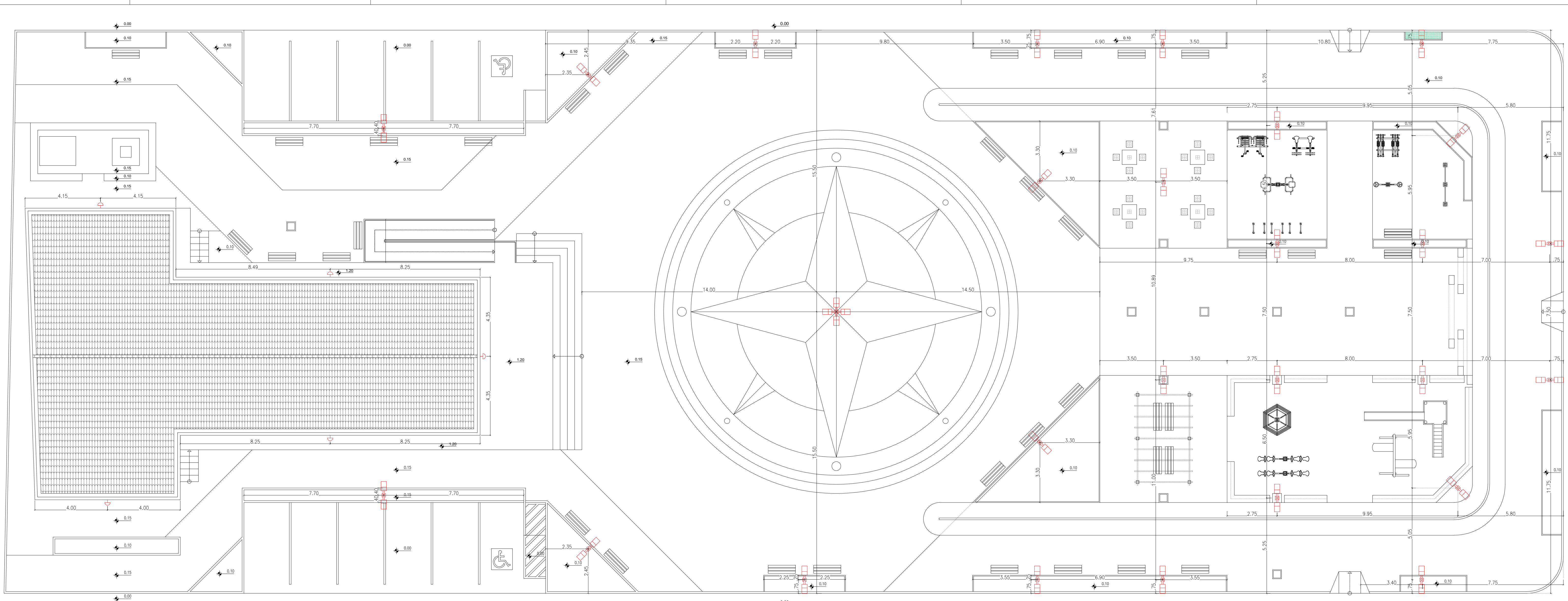

08. PLANTA LOCAÇÃO PONTOS ILUMINAÇÃO

Legenda Pontos Iluminação

Símbolo	Descrição	Quantidade
	REFLETOR HOLOGRAMA LED 50W	05
	ALTURA INSTALAÇÃO: 4,00m Poste de Iluminação LED Preto 02 Luminárias Plata 30W	26
	Medida: A: 4,00m x L: 0,80m x C: 0,30m Base: 0,20x0,20 cm	
	Poste de Iluminação LED Preto 04 Luminárias Plata 50W	01
	Medida: A: 3,00m x L: 0,80m x C: 0,80m Base: 0,20x0,20 cm	

OBSERVAÇÃO:
01 - TODAS AS MEDIDAS DEVERÃO SER RIGOROSAMENTE CONFERIDAS NO LOCAL.
02 - TODAS AS MEDIDAS SERÃO DE EIXO E PISO PRONTO.

Catálogo de Vegetação

Nome	Nome Científico	Classificação	Imagem
Acacia Imperial	Cassia Ferruginea (Schrad) Schrad ex DC	Árvore	
Flamboyant	Delonix Regia	Árvore	
Jasmim Manga	Plumeria Rubra	Árvore	
Nim	Azadirachta indica A.	Árvore	
Sete Copas Africana	Terminalia Mantaly	Árvore	
Palmeira Rabo De Raposa	Wodyetia Bifurcata	Palmeira	
Palmeira Arca	Dypsis Lutescens	Palmeira	
Bougainville	Bougainvillea Glabra	Arbusto	
Clusia	Clusia Fluminensis	Arbusto	
Crotón	Codiaeum Variegatum	Arbusto	
Dracena Vermelha	Cordylone Terminalis	Arbusto	
Heliconia Papagaio	Heliconia Platyacornis	Arbusto	
Palmeira Cica	Cycas Revoluta	Arbusto	
Yuca	Yucca	Arbusto	
Grama Esmeralda	Zoyzia Japônica	Forração	
Capim Do Texas	Pennisetum Setaceum	Forração	

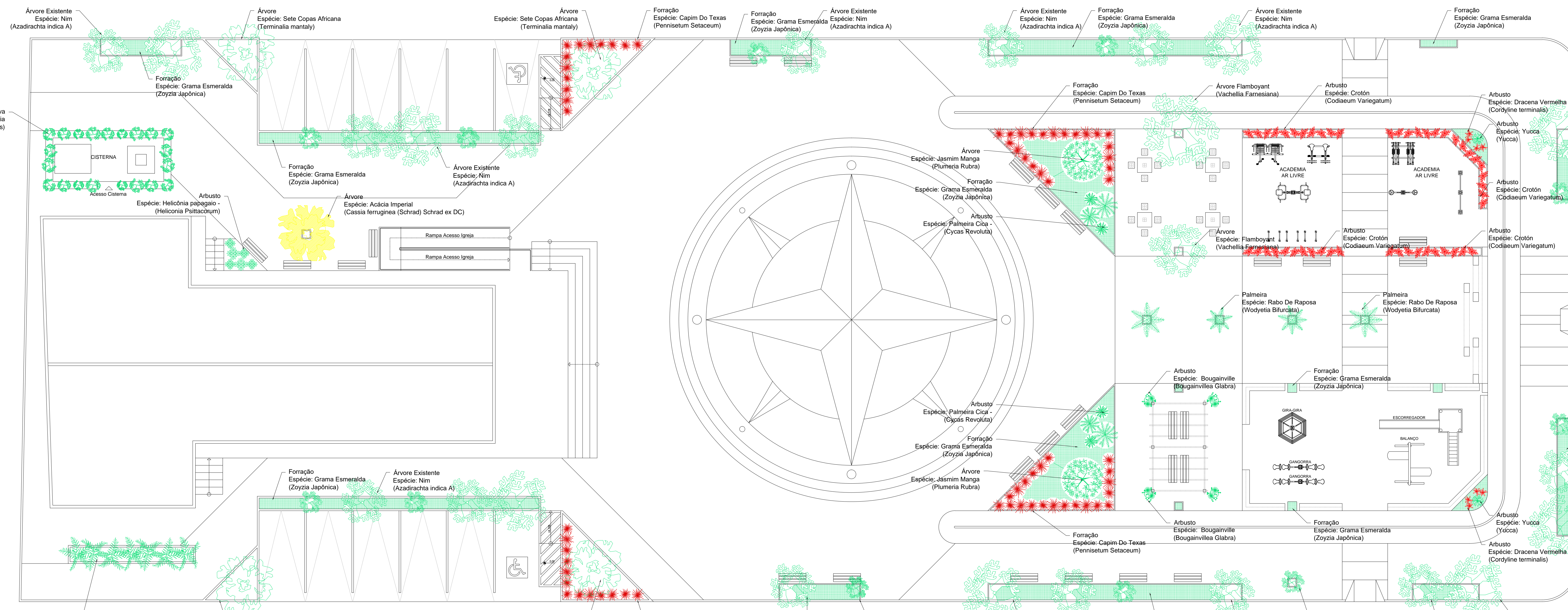

09. PLANTA PAISAGISMO

Empreendimento/Local: PROJETO ARQUITETÔNICO - Praça da Igreja Povoador Vazinha - Santa Cruz/PE

Proprietário: MUNICÍPIO DE SANTA CRUZ - PE
CNPJ: 24.301.475/0001-86

ESCALA: 1/100
DATA: Agosto/2022
DESENHO: Icaro Machado
RESP. TÉCNICO / PROJETO: RESP. TÉCNICO / OBRA

CONTEÚDO DA PRINCHA:
08 - Planta Locação Pontos Iluminação
09 - Planta Paisagismo

FABIO WALLACE GOMES MACHADO
Eng. Civil nº CREA - PE 058816
RUA Engenheiro Manoel Carneiro,
Rua Engenheiro Manoel Carneiro, 135 - Jd. 10
Bairro Centro - Ovarim/PE - CEP: 55020-000
Fone: (51) 91034821 Cxus
E-mail: fabio.wallace@k2m.com

QUADRO DE ÁREAS:
A1 - Área do Terreno: 2.448,12 m²
A2 - Área Construída: 2.172,71 m²
A3 - Área Solo Natural: 59,80 m²

Nº FOLHA: 06

